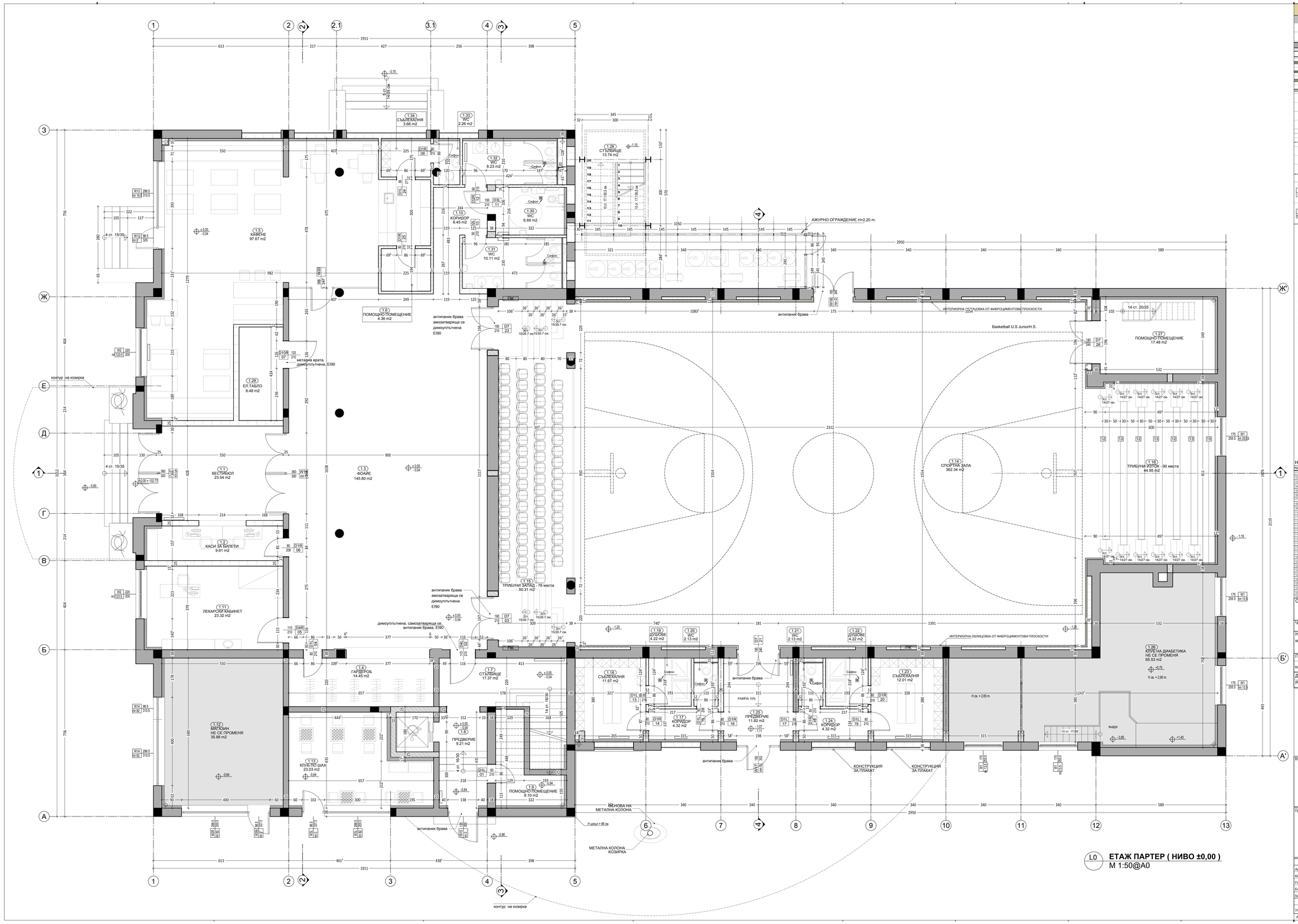

L0 **ЕТАЖ ПАРТЕР (НИВО ±0,00)**
M 1:50@A0

ЛЕГЕНДА

СИГНАТУРА	ОПИСАНИЕ
	СЪЩЕСТВУВАЩА СТОМАНОБЕТОННА КОНСТРУКЦИЯ
	НОВОИЗГРАЖДАЩА СТОМАНОБЕТОННА КОНСТРУКЦИЯ
	СЪЩЕСТВУВАЩА ТУХЛЕНА СТЕНА 12/25/38/51 cm.
	НОВОИЗГРАЖДАЩА СЕ ТУХЛЕНА СТЕНА 12/25 cm.
	ТОПЛОИЗОЛАЦИОННА ГИПСОКАРТОННА ОБШИВКА (10 cm. вата +2X1,25 cm. гипсокартон)
	ИНСТАЛЦИОННА ГИПСОКАРТОННА СТЕНА
	ТОПЛО И ЗВУКОИЗОЛАЦИЯ - МИНЕРАЛНА ВАТА
	ОБШИВКА ОТ ФИБРОЦИМЕНТОВИ ПЛОСКОСТИ
	ВОДОСТОЧНА ТРЪБА
PC	ПОДОВ СИФОН
PPC	ЛИНЕЕН ПОДОВ СИФОН
	ОТВОР В ПЛОЧА
	СКРИТИ РЪБОВЕ И СКРИТИ КОНТУРИ ПРЕД РАЗРЕЗНАТА ЛИНИЯ
	СТРОИТ. ЕЛЕМЕНТИ НАД РАЗРЕЗНАТА ЛИНИЯ
ВК-2.70 +0.05	КОТА БЕТОННА КОНСТРУКЦИЯ
КП-2.70 ±0.00	КОТА ГОТОВ ПОД
01 7/9 номер разрез / номер на лист	ЗНАК ЗА РАЗРЕЗ
индекс врата (17" - глава, 7/8" - дюна) / ширина / 001 / 000 / 000 / височина / пореден номер	ЕТИКЕТ НА ВРАТА зидарски размер за ширина +3 зидарски размер за височина +1
индекс и номер на дограма / ширина / E 12 / 360 / 000 / 000 / височина / височина от кпп	ЕТИКЕТ НА ДОГРАМА зидарски размер за ширина +3 зидарски размер за височина +1

ЗАБЕЛЕЖКИ:

00. Всички размери и котировки са на база частични заснемания на място и архивна проектна документация. След демонтажните работи на съществуващите елементи и преди започване на дадена СМР, монтажните размери трябва да бъдат проверени на място от съответния изпълнител и съгласувани с главния проектант!

01. Всички стоманобетонови работи да се изпълняват задължително съгласно шпенерно-конструктивния проект.
02. Всички неконструктивни стени и окачените тавани се затварят след изпълнение на ОВ, ВиК и Ел работи.
03. Всички външни паралети са с височина 105см от кота готов под.
04. Всички размери са зидарски. Вертикалните ясли на етажите са от кота готов под.
05. Размерите на прозорците и вратите са от кота готов под. Алуминиевите врати, витрини и прозорци се работят по мерки от място.
06. Във всички мокри помещения да се изпълни хидроизолация под подовата настилка. Наклон под. настилка - 1,5%.
07. За изпълнението на подови сифони и ревизионни шахти да се гледа документацията по част ВиК.
08. За всички вентилационни отвори да се гледа документацията по част ОВ.
09. Всички инсталации да се изпълняват задължително съобразно конкретните проекти.
10. Всички видове материали, обработка на повърхности и избор на цветове да се съгласуват с Проектанта след избиране на изпълнител и предоставяне на съответния каталог за цветове и мостри.
11. Детайлите и монтажните планове на облицовки на стени, настилки, витрини и обшивки да се разработят в пряко съгрудничество с конкретните фирми изпълнители.
12. Монтажните планове на трайни настилки, окачени тавани и вътрешни стени облицовки са предмет на разработка на отделен проект "Интериор".
13. За всяка евентуална промяна да се уведомява Главния проектант.
14. При изпълнение на строителството да се спазват всички изискания по охрана на труда.
15. Зидарските отвори на дограмата се изпълняват според монтажните схеми на фасадната облицовка.
16. Площите на помещенията са изчислени по светлите им размери.
17. Всички тръби пред бетонни стени и шайби да се скрият с предстенна обшивка от гипсокартон и минерална вата.
18. Всички окончателни размери на дограмата се изготвят след вземане на мерки от място.

НИВО / ПАРТЕР / - КОТА ±0.00 ЗАСТРОЕНА ПЛОЩ: 1224.45 m2

No	ПОМЕЩЕНИЕ	m2	ПОД	СТЕНИ	ТАВАН
1.1	ВЕСТИБЮЛ	23.54 м2	Шлайфан Бетон	Гипекс	Гипекс
1.2	КАСИ ЗА БИЛЕТИ	9.61 м2	PVC настилка	Гипекс	Гипекс
1.3	ФОАЙЕ	145.80 м2	Шлайфан Бетон	Гипекс	Гипекс
1.4	ГАРДЕРОБ	14.45 м2	Шлайфан Бетон	Гипекс	Гипекс
1.5	КАФЕНЕ	97.67 м2	PVC настилка	Гипекс	Гипекс
1.6	ПОМОЩНО ПОМЕЩЕНИЕ	4.36 м2	Керамични плочи	Гипекс	Гипекс
1.7	СТЪЛБИЩЕ	17.37 м2	Заглава се съществ. мозайка	Гипекс	Гипекс
1.8	ПРЕДВЕРИЕ	9.21 м2	Заглава се съществ. мозайка	Гипекс	Гипекс
1.9	ПОМОЩНО ПОМЕЩЕНИЕ	8.10 м2	Глинц Цементова Замазка	Гипекс	Гипекс
1.10	КОРИДОР	8.45 м2	Шлайфан Бетон	Гипсбел	Гипекс
1.11	ЛЕКАРСКИ КАБИНЕТ	23.32 м2	PVC настилка	Гипекс	Гипекс
1.12	МАГАЗИН	35.88 м2	Заглава се съществ. положение	Заглава се съществ. положение	Заглава се съществ. положение
1.13	КЛУБ ПО ШАХ	23.03 м2	PVC настилка	Гипекс	Гипекс
1.14	СПОРТНА ЗАЛА	362.34 м2	Многослойна PVC настилка	Акустични панели	Гипекс
1.15	ТРИБУНИ ЗАПАД - 76 места	50.31 м2	Шлайфан Бетон	Акустични панели	Растерен окачен таван
1.16	ТРИБУНИ ИЗТОК - 90 места	44.95 м2	Шлайфан Бетон	Акустични панели	Гипекс
1.17	КОРИДОР	4.32 м2	PVC настилка	Гипекс	Гипекс
1.18	СЪБЛЕКАЛНЯ	11.67 м2	PVC настилка	Гипекс	Гипекс
1.19	ДУШОВЕ	4.22 м2	Керамични плочи	Керамични плочи	Гипекс
1.20	WC	2.13 м2	Керамични плочи	Керамични плочи	Гипекс
1.21	WC	2.13 м2	Керамични плочи	Керамични плочи	Гипекс
1.22	ДУШОВЕ	4.22 м2	Керамични плочи	Керамични плочи	Гипекс
1.23	СЪБЛЕКАЛНЯ	12.01 м2	PVC настилка	Гипекс	Гипекс
1.24	КОРИДОР	4.32 м2	PVC настилка	Гипекс	Гипекс
1.25	ПРЕДВЕРИЕ	11.82 м2	Шлайфан Бетон	Гипекс	Гипекс
1.26	КЛУБ НА ДИАБЕТИКА	65.53 м2	Заглава се съществ. положение	Заглава се съществ. положение	Заглава се съществ. положение
1.27	ПОМОЩНО ПОМЕЩЕНИЕ	17.48 м2	Глинц Цементова Замазка	Гипекс	Гипекс
1.28	СТЪЛБИЩЕ	13.74 м2	Метална решетчата озара		
1.29	ЕЛ.ТАБЛО	8.48 м2	Гипсова настилка	Гипекс	Гипекс

Обект: ***Преустройство и промяна на предназначението на кино салон находящ се в поземлен имот 51809.503.9024 гр.Нова Загора, в многофункционална спортна зала***

Част: АРХИТЕКТУРА

Наименование на чертежа: **РАЗПРЕДЕЛЕНИЕ ЕТАЖ-ПАРТЕР***(КОТА ±0,00)*

Проектна фаза: РП | Чертожен файл: RP-AR-03-PlanL0 - Rev

Формат: ISO A0+ | Мащаб: 1:50 | 0 1 2 3 4 5m

Дата на изготвяне: 02.2013 | Номер на чертеж: 03/26

Ревизия : 20.02.2013

Възложител:

ОБЩИНА НОВА ЗАГОРА
ул. "24-ти Май" №1,
гр.Нова Загора

Печат - възложител:

Проектант :

Архитектурно студио"АТМ" ЕООД

Ул. "Ц. Церковски" №3, София 1164
тел.:+359 2 866 11 18, +359 2 866 10 77, факс:+359 2 963 22 82
e-mail: office@studioatm.com

Печат - проектант:

СЪГЛАСУВАЛИ:

Архитектура:	арх.И.Мишев		ОВК:	инж. С. Петелов	
Конструкция:	инж.С.Стайков		ВиК:	инж. П. Дойчинов	
Геодезия:	инж. И. Георгиев		Електро:	инж. В. Петракиева	
Енергийна ефективност:	инж. С. Петелов		ПБЗ:	инж. Х. Христов	
Пожарна безопасност:	арх.К. Цилков		Паркоустройство и благоустройство	ланд. арх. Х. Кирилидчиева	

УПРАВИТЕЛ:

Управител арх. Ивайло Мишев

Allplan 2012 TUV NORD **ISO 9001:2008**